

Geração de arquivos Esfinge – SIGRH

1) Acesso Menu < Geração de Arquivos > < TCE > < Gerar Arquivos Esfinge >

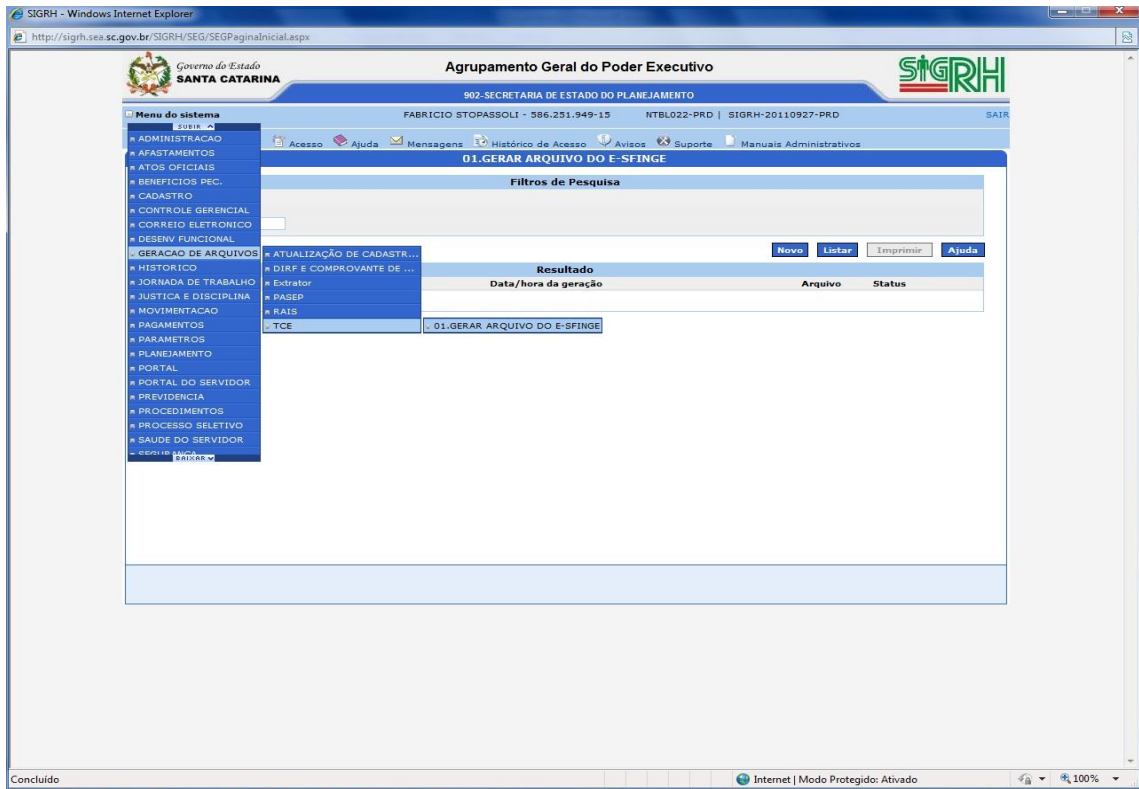

2) Clicar em < Novo > :

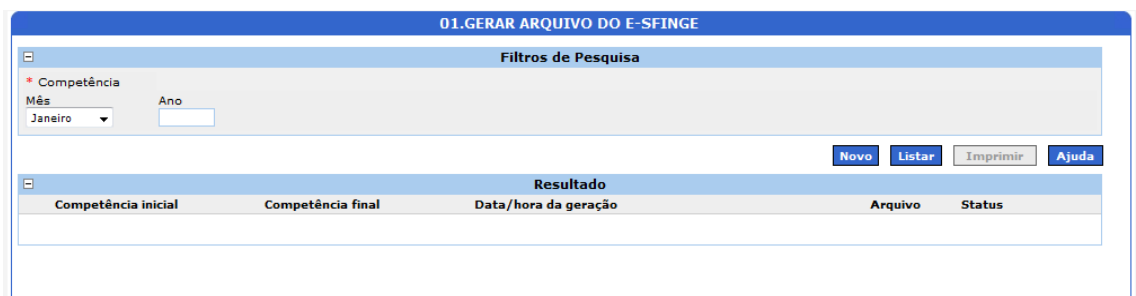

3) Informar Competência Inicial e Final e clicar em < Gerar > :

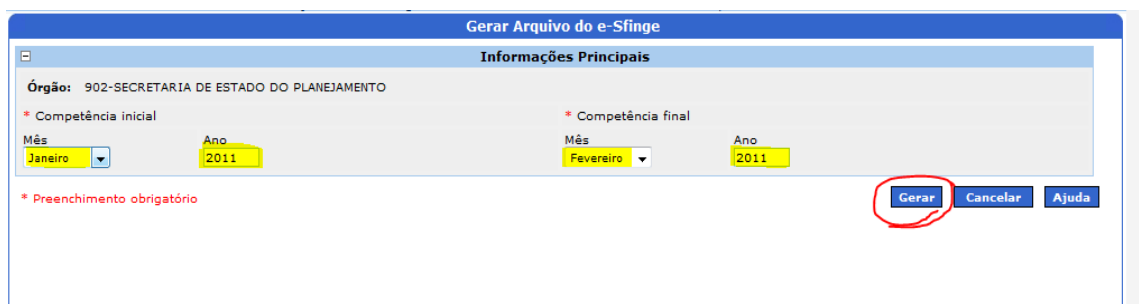

4) Listar informando a competência inicial do arquivo gerado até que o "status" acusar "concluído":

5) Clicar no arquivo gerado e após em < abrir > :

6) Selecionar < Extrair > (1)

7) Selecionar a pasta <dados> no diretório do < Esfinge > (2)

8) Clicar em < OK > (3) :

Obs: este procedimento irá copiar os arquivos para a pasta DADOS dentro do diretório esfinge.

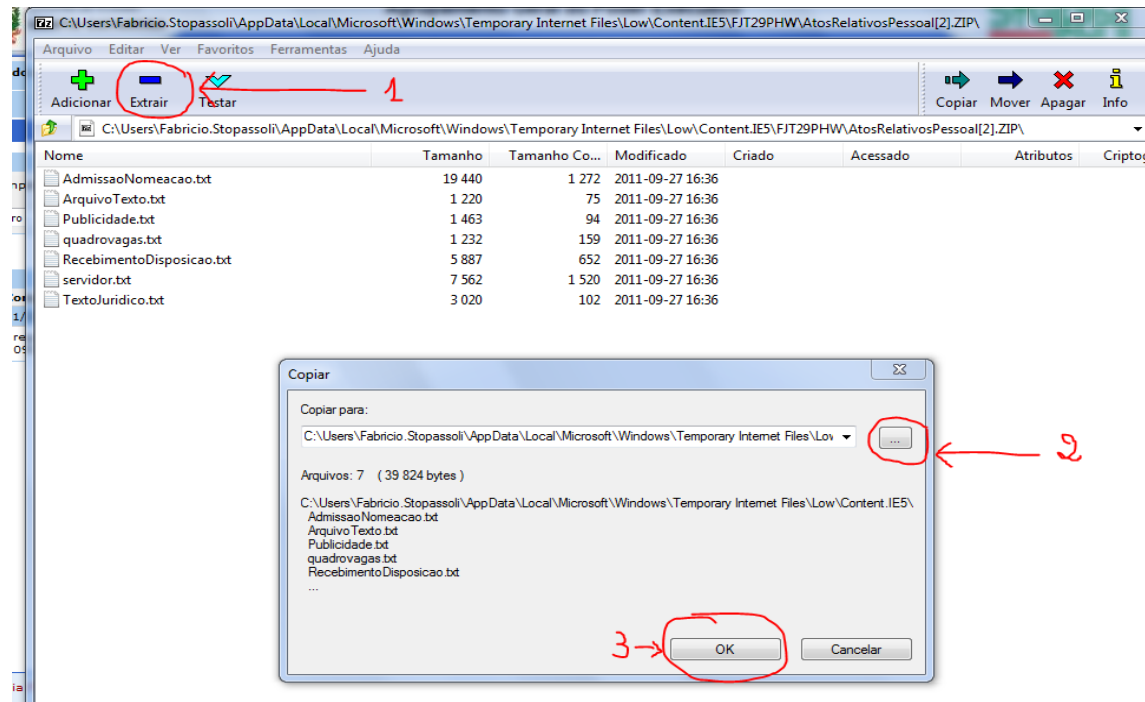

9) Copiar da pasta DADOS para a pasta TEXTO, o arquivo texto;

10) Com os arquivos copiados para a pasta DADOS do Esfinge, entrar no programa ESFINGE que está instalado no computador e proceder a leitura dos arquivos no menu dados do esfinge.

11) No mesmo menu, verificar INCONSISTÊNCIAS;

12) dar continuidade ao processo, GERAR PACOTE para transmissão;

13) Com isso irá ser criado automaticamente na pasta ZIP, dois arquivos "md5" com indicativo da competência gerada (listando o conteúdo da pasta, os dois arquivos estarão no final).

14) Copiar estes arquivos (CTRL C / CTRL V) para a pasta TRANSMISSÃO.

15) Neste pasta TRANSMISSÃO deverão estar somente estes dois arquivos.

16) No menu do esfinge, proceder a TRANSMISSÃO.

17) Com a transmissão efetuada com sucesso, efetuar o BACKUP da pasta BANCO do diretório ESFINGE.